

CustomVD

Resumo

A CustomVD TGroup

- Geração de NFSe a partir do Contas a Receber;
- Envio das NFSe e boletos automatizados;
- Cadastro de Clientes ordenação e geração do Número;
- Na transmissão da NFSe(s) tela para selecionar as Inf. Adicionais Padrão;
- Inclusão do campo Código de Barras no Contas a Receber.

Versão 5.00 - [48616](#)

Geração de NFSe a partir do Contas a Receber (Tratamento original Pandora):

No sistema vendas é cadastrado os Contratos que geram as parcelas no financeiro com valor zerado. No Financeiro em Utilitários -> Customizações -> Movimentação -> Alterar Contas a Receber, é importado o arquivo txt que atualiza o valor e o número da Nota Fiscal da duplicata. Em Utilitários -> Customizações -> Movimentação -> Geração automática de Notas Fiscais de Serviço Eletrônica, é possível gerar as NFse a partir dos Contas a Receber atualizados pela Importação de arquivos textos.

Tratamento vinculado a CustomFN Versão 5.00.

Versão 5.01 - [48858](#)

Envio das NFSe e boletos automatizados.

Envio do boleto pelo email a partir da tela de Gerenciamento de Transmissão da Nota Fiscal Eletrônica de Serviços.

Para funcionamento da emissão do boleto, é necessário informar na geração dos desdobramentos do contrato, os campos Tipo Cobrança, Banco Boleto e Cod. Ident Bco.

Tratamento vinculado a CustomFN Versão 5.01.

Versão 5.02 - [49937](#)

Cadastro de Clientes ordenação e geração do Número:

A Ordenação dos Clientes é de forma crescente; apenas valores numéricos podem ser utilizados na pesquisa quando o tipo for Outros;

Ao realizar o cadastro de um novo cliente e escolher a opção 'Outros', será preenchido automaticamente o número com o próximo número baseado no último cliente cadastrado; Não será possível alterar o número.

Versão 5.03 - [52134](#)

Na transmissão da NFSe(s) tela para selecionar as Inf. Adicionais Padrão:

Após clicar para transmitir as NFSe será aberto uma tela para definição do padrão das "Informações Adicionar Padrão da NFS-e" que foram cadastradas nos "Parâmetros Nota Fiscal Eletrônica de Serviços" -> Informações Padrões por Cidade:

Padrão	Aceita Vários Itens	Cód. de Trib. do Município	Cód. de Item da Lista de Serviço	Desc. Serviço
<input type="checkbox"/>	<input type="checkbox"/>	7490-1/04	10.02	Comissão sobre Re
<input checked="" type="checkbox"/>	<input type="checkbox"/>	6202-3/00	01.04	Integração ou Cust
<input type="checkbox"/>	<input type="checkbox"/>	6319-4/00	01.03	Mensalidade de Sis
<input type="checkbox"/>	<input type="checkbox"/>	8211-3/00	17.12	Excedentes de cota

Preencher dados adicionais da NFS-e na tela de "Informações adicionais NFS-e" ao escolher a cidade.
 Utiliza Cód de Trib. Município já convertido?

E será aplicado para todas as notas de serviços selecionadas para serem transmitidas:

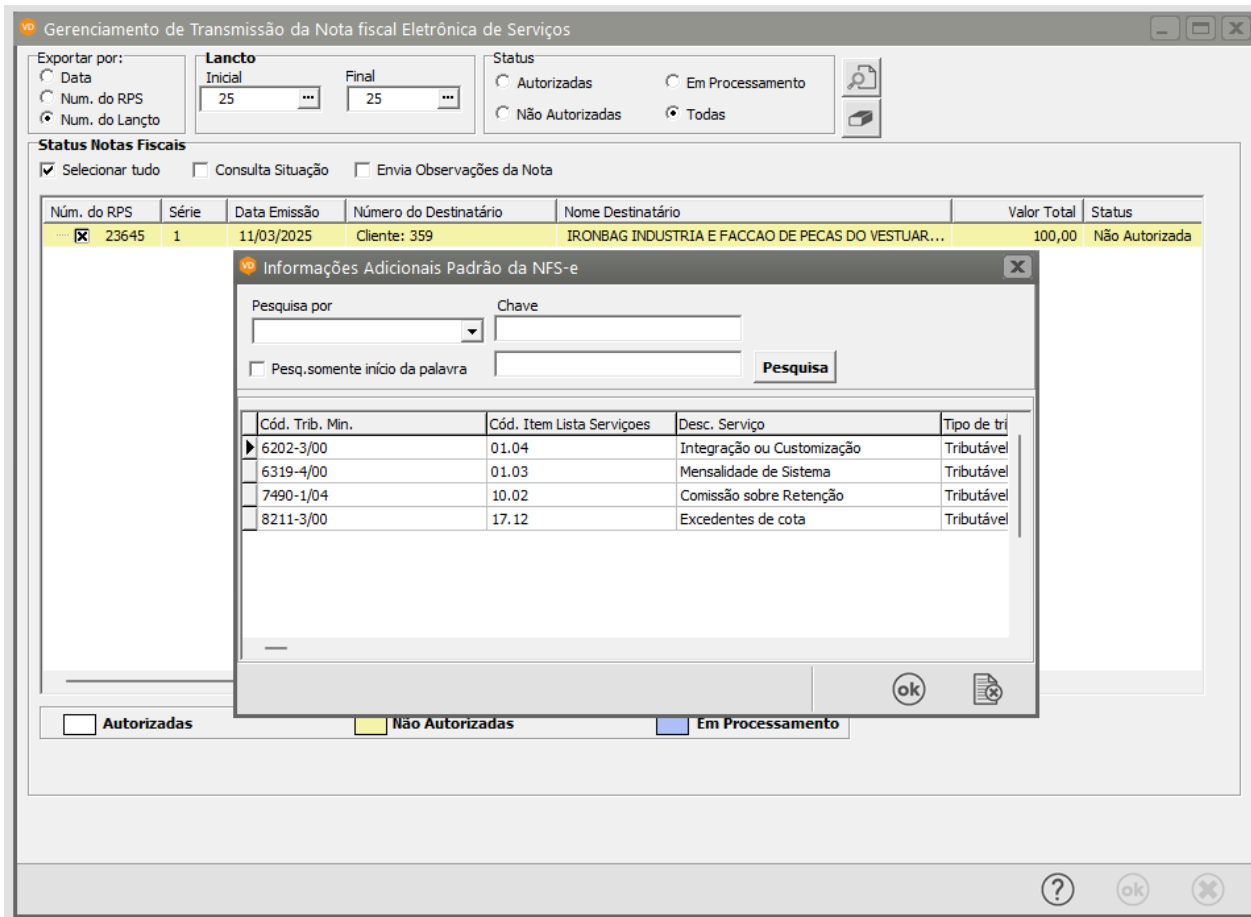

Tratamento vinculado ao Vendas Versão 6.661.

Versão 5.04 - [52794](#)

Inclusão do campo Código de Barras no Contas a Receber:

Em: Manutenção -> Contas a Receber -> Manutenção, aba "Informações Adicionais", foi adicionado o campo "Código de Barras" que será preenchido automaticamente ao imprimir um boleto tanto no Financeiro quanto no Vendas.

Contas a Receber - Alteração

Documento | Desdobl. Receitas/Centro de Custo | Movimentos | Ocorrências

Identificação

Nro. Documento: 0036426/02 | Mod. Origem: NF-e

Tipo: CNPJ CPF Outros | Fone: (11)2969-3323 | Fax:

Cliente: [campo] | Razão Social: [campo]

Sistema Origem: VD

Informações Principais | Informações Adicionais

Situação

Cobrança: 002

Bco. Portador: 001 | Agência: 0341 | Nosso Número: 0000000001 | Transmissão: [campo]

Código de Barras: 00190000090000015325400000000018611300000288674

Observação: [campo] | Agente de Cobrança: [campo]

Utilizar como complemento do campo 'Instruções' na emissão do Boleto

Vendedor

Código	Nome	Comissão	Dedução	Bx. da Comissão
[campo]	[campo]	R\$ 0,00	R\$ 0,00	[campo]

Desconto Condicional

Vencimento	Tipo	Porcentagem	Valor
[campo]	<input checked="" type="radio"/> % <input type="radio"/> Valor	0	0

Anexos

Tratamento vinculado a Versão 6.668 do Vendas e Versão 3.941 do Financeiro.

Revision #6

Created 11 March 2025 11:53:06 by Aline Cordeiro Marcolino

Updated 15 August 2025 19:57:56 by Aline Cordeiro Marcolino