

CustomVD

Resumo

CustomVD Rodaleve

- Novos campos no Relatório de produção de peças;
 - Importação de pedidos de clientes diferentes no recibo;
 - Tratamento nos Pedidos de Vendas para geração de sucata automática no apontamento das OPs;
 - Cópia de itens cadastrados na Notificação de Recebimento para a NF-e;
 - Retorno do tratamento padrão de comissão.
-

Versão 2.10 - [41084](#)

Novos campos no Relatório de produção de peças:

Em utilitários >customização >relatórios >produção de peças, incluído os campos Vendedor(Nome), Transportadora(Nome) e Observações preenchidos no pedido para que sejam impressos no Relatório de Produção criado na DLL.

Versão 5.00 - [51352](#)

Importação de pedidos de clientes diferentes no recibo:

1º Passo: Cadastrar dois pedidos com condições de pagamentos/vendedores e razão social diferentes;

2º Passo: Vincular os pedidos cadastrados no recibo:

Seleção de Pedidos

Pesquisa por
Número Pedido

Número
Inicial Final
12930 12930

Ordem
 Itens
 Produto

Pesquisa

Selecione os Pedidos/Itens desejados

<input checked="" type="checkbox"/>	Pedido: 12930 Cliente: 23.802.591/0001-16 - 23.802.591 KATHLEEN TAVARES DA SILVA
<input checked="" type="checkbox"/>	Cod. : GAPP - Dt.Emissão : 14/11/2024 - Dt.Entrega : 14/11/2024 - Qtd. : 5 - Saldo : 5 - Loc. : ESTQ - Desc. : GARFO DE ALUMINIO 350X8 FU...
<input checked="" type="checkbox"/>	Pedido: 12931 Cliente: 33.149.936/0001-38 - 33.149.936 JOAO LUIZ SYNTHES
<input checked="" type="checkbox"/>	Cod. : GAPP - Dt.Emissão : 14/11/2024 - Dt.Entrega : 14/11/2024 - Qtd. : 10 - Saldo : 10 - Loc. : ESTQ - Desc. : GARFO DE ALUMINIO 350X8 ...

Possui saldo em estoque Não possui saldo em estoque Integra Estoque

?
ok
📄

Veja no momento de gravar quando vinculado os pedidos, o sistema apresenta 3 mensagens:

- **"Existem pedidos de clientes diferentes nos documentos importados. Verifique."**
- **"Existem vendedores diferentes nos documentos importados. Verifique!"**
- **"Existem condições de pagamento diferentes nos documentos importados. Verifique!"**

3º Passo: O recibo vai apresentar o numero dos pedidos que foram vinculados. Para seguir com o pedido será necessário incluir a razão social do cliente. Após o processo do cadastro do recibo, gravar.

Versão 5.01 - [51637](#)

Geração de sucata automática no apontamento das Ordens de Produção:

Adequação do geração de Ordem de Produção pelo cadastro de Pedidos com o tratamento da Geração de sucata automática no apontamento de OP conforme a engenharia de produtos.

Tratamento vinculado a CustomCP Versão 5.02 e CustomCE Versão 5.00.

Versão 5.02 - [51359](#)

Cópia de itens cadastrados na Notificação de Recebimento para a NF-e:

Na NF-e, aba "**Itens**", há um botão de cópia de itens da Notificação de Recebimento:

Nota Fiscal Eletrônica - Inclusão

Identificação | Dados Transporte | **Itens** | Fechamento | Desdobramento | Informações Adicionais da NF-e

Preço padrão para Novos Itens - Preço Unitário: Venda

Localizar Produto < >

Produto	Descrição	Unid. Medida	Quant.	Localização	Vi. Unitário	Total	Tipo Desc.
		UN	0,0000	NULO	R\$0,00	R\$ 0,00	

Total de itens: 0 Valor total dos itens: R\$ 0,00 Quantidade total dos itens: 0

Cód. Produto	Descrição	Quant.	Vi. Unit.	Vi. Total	Cód. Fiscal	Desdob.
		0,0000	R\$0,00	R\$ 0,00	5.101	000

Tipo de Desconto: % Valor

% Desc.	Val. Desc.	Aliq. IPI	Val. IPI	Aliq. ICMS	Val. ICMS
0,00	R\$ 0,00	0,00%	R\$ 0,00	0,00	R\$ 0,00

Inc. Fiscal: Cód. Trib.: Sit Trib IPI: Clas. Fiscal: Enq. IPI:

Incide ICMS

Incide IPI

Incide ICMS sobre IPI

Incide Desonera ICMS

Incide PIS

Incide COFINS

?

Ao clicar, aparecerá uma lista para a escolha da Notificação de Recebimento que deseja importar os itens para NF-e:

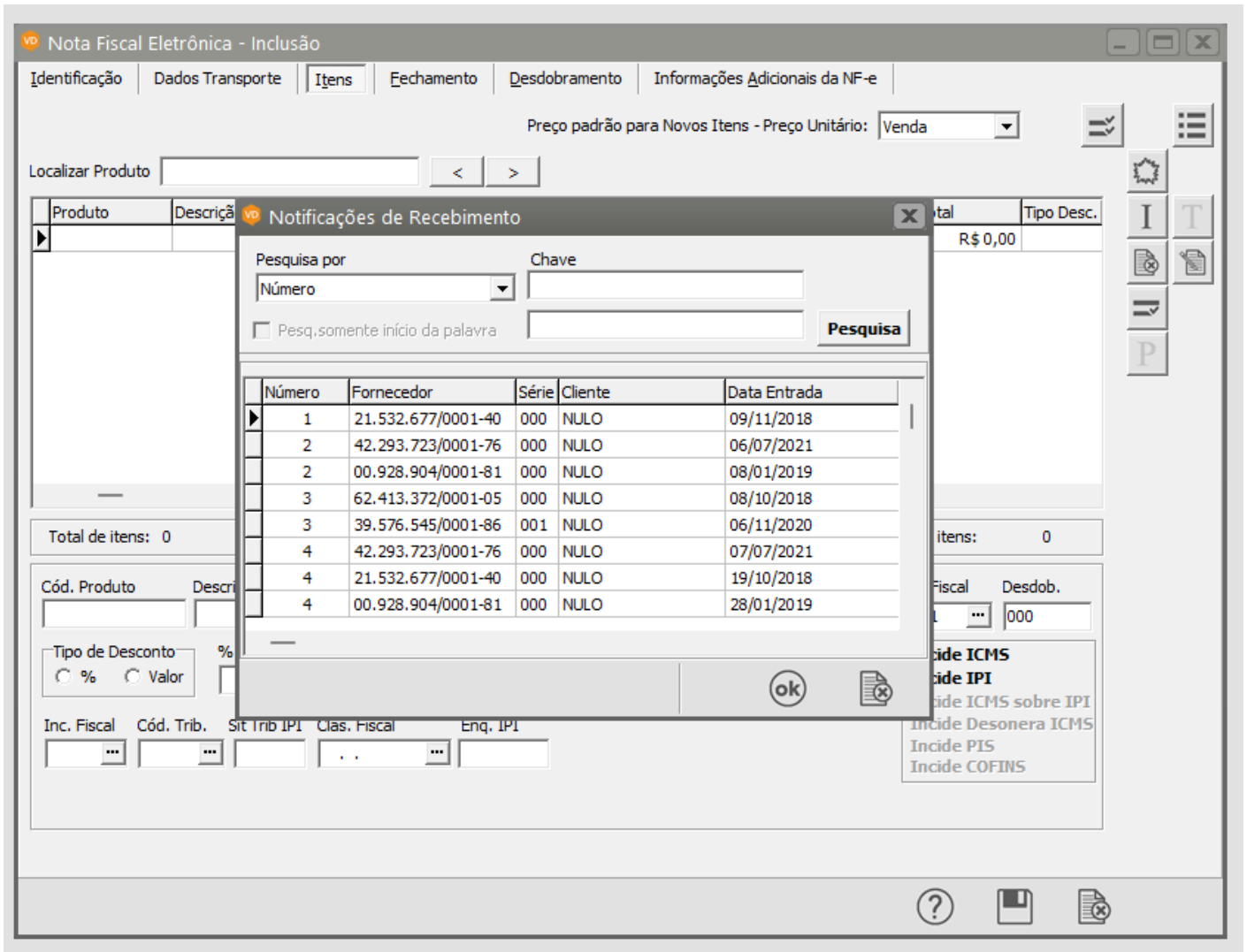

Ao selecionar, os itens aparecerá na NF-e normalmente:

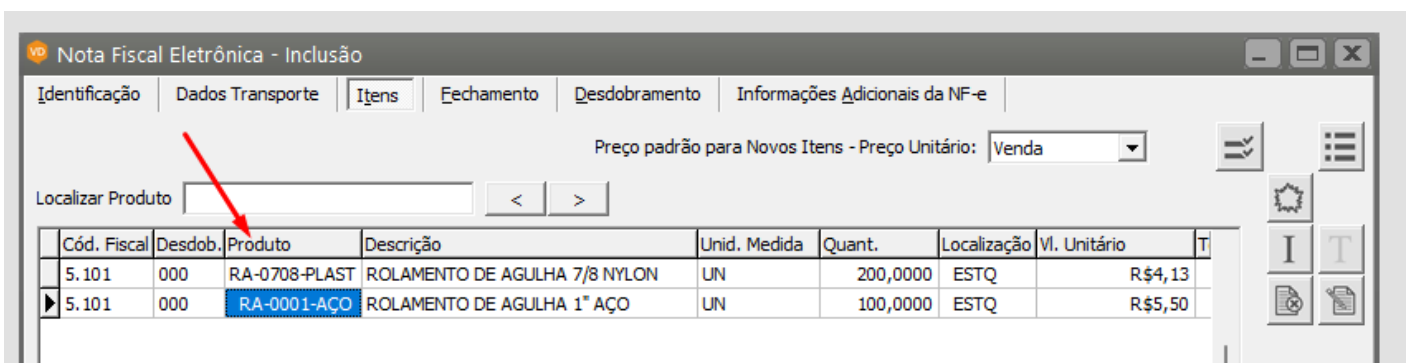

Obs: Copiará os campos como quantidade, valor unitário, valor total, descontos...

Os campos "Inc. Fiscal" e "Cod. Tributação" serão copiados exatamente com o que está na Notificação de Recebimento. Já a "Sit. Trib. IPI", "Class Enq IPI", "Sit. Trib. PIS" e Sit. Trib. COFINS" irá converter em "99", "999", "49" e "49", respectivamente.

Versão 5.03 - [52450](#)

Retorno do tratamento padrão de comissão

- Retirado as chamadas do tratamento de comissões feito para na DLL para a Rodaleve (CRL), assim a comissão passa a usar a parametrização normal do sistema e seus cálculos.
- Liberado a utilização do relatório de comissão pelo módulo financeiro.
- Mantido as demais funcionalidades da DLL e corrigidos erros.

Tratamento vinculado a CustomFN Versão 5.02.

Revision #10

Created 26 September 2022 14:06:30 by Aline Cordeiro Marcolino

Updated 16 May 2025 17:54:25 by Aline Cordeiro Marcolino