

Atualização do FastReport

Capítulo destinado a atualização no SVN e processo que cada um fará local.

- [Atualização no ambiente de trabalho](#)
- [Instalação](#)
- [Desconsiderar - excluir página](#)

Atualização no ambiente de trabalho

Resumo do processo

Será feito quando houver em nosso repositório, alguma atualização desse componente.

Etapas do processo

- Atualizar a pasta Componentes\Terceiros
- [Instalar nova versão do FastReport](#)
- [Alterar a Library padrão](#) local caso haja alteração.
- Instalar os pacotes da nova versão.

Ponto inicial do processo

- Atualizar a pasta Componentes\Terceiros

Ponto final do processo

- Instalar os pacotes da nova versão.

Resultado esperado

- Com FastReport atualizado, deverá aparecer novos componentes ou novas possibilidades de acordo com cada atualização (exemplo: integração com novo tipo de bancos).

Instalação

Desinstalar o FastReport antigo

Com Delphi aberto

Menu Component -> Install Packages -> Localize e remova os itens abaixo:

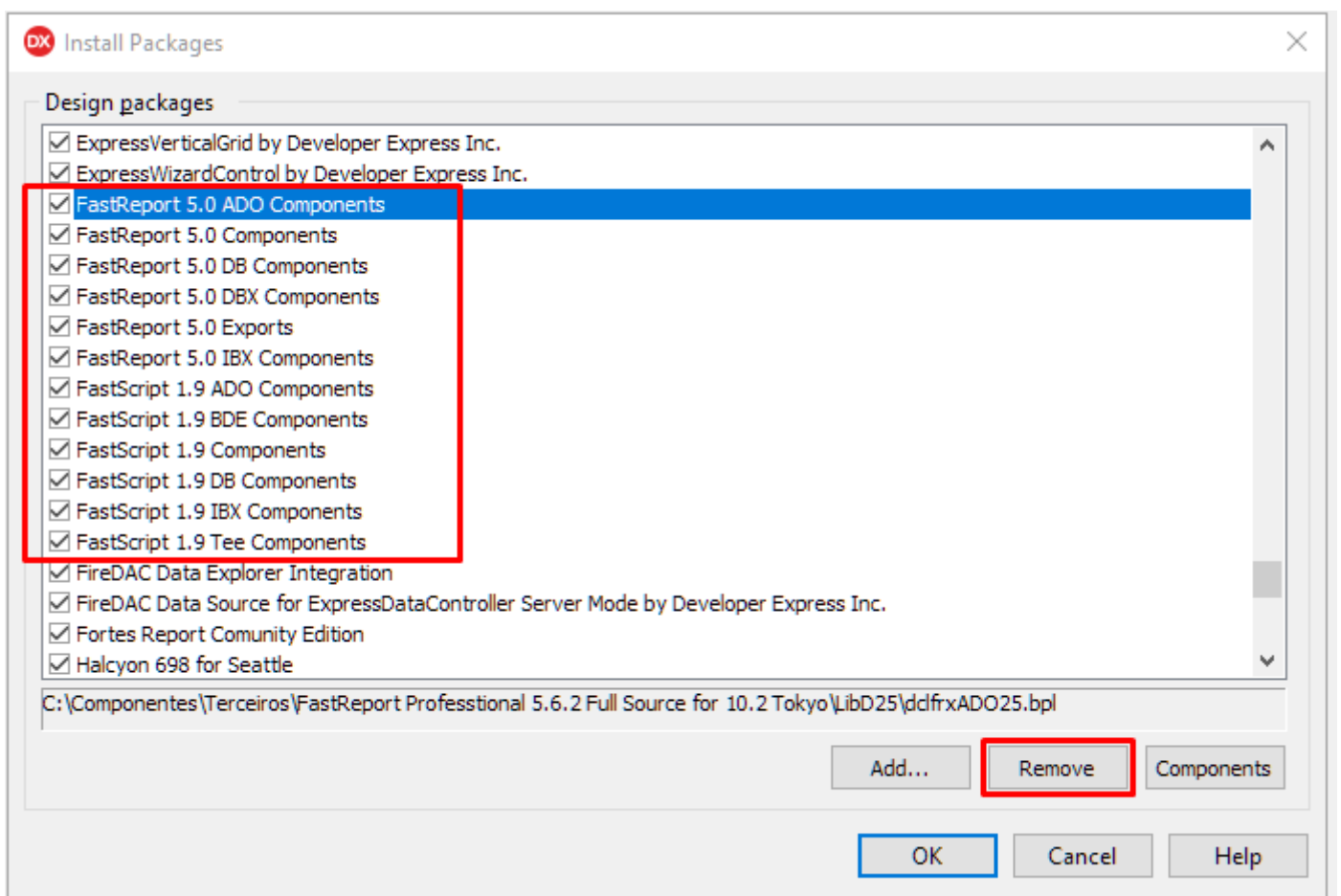

Aperte em OK.

Instalando a nova versão

Com Delphi fechado

- Acessar a pasta **Componentes\Terceiros\FastReport**

- Altere o nome da pasta **LibD25** para algo diferente, exemplo **LibD25 Antiga**

- Executar como **Administrador Recompile.exe**

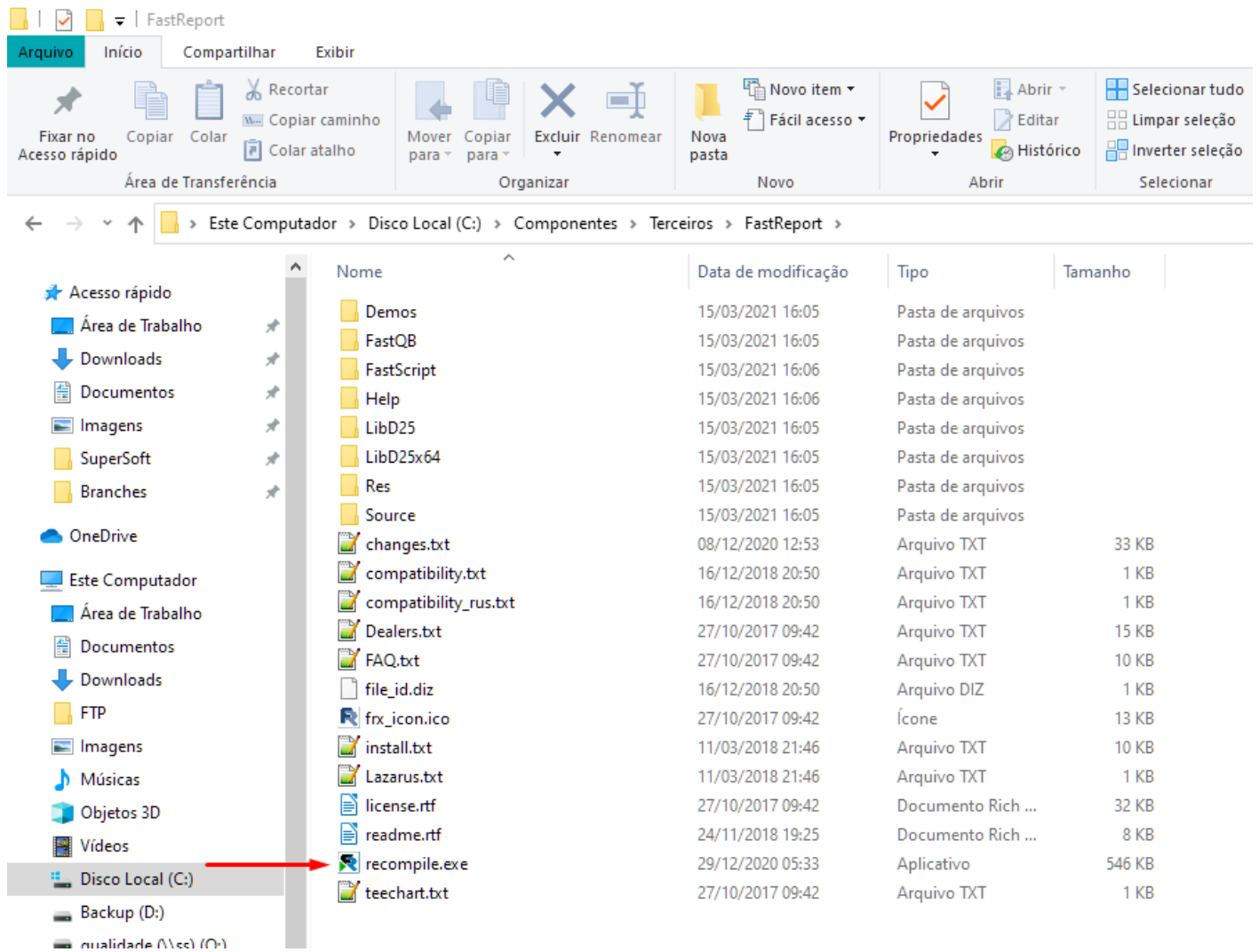

- Deixar conforme a imagem a baixo se atentando ao campos em destaque, e apertar em **"Compile"**

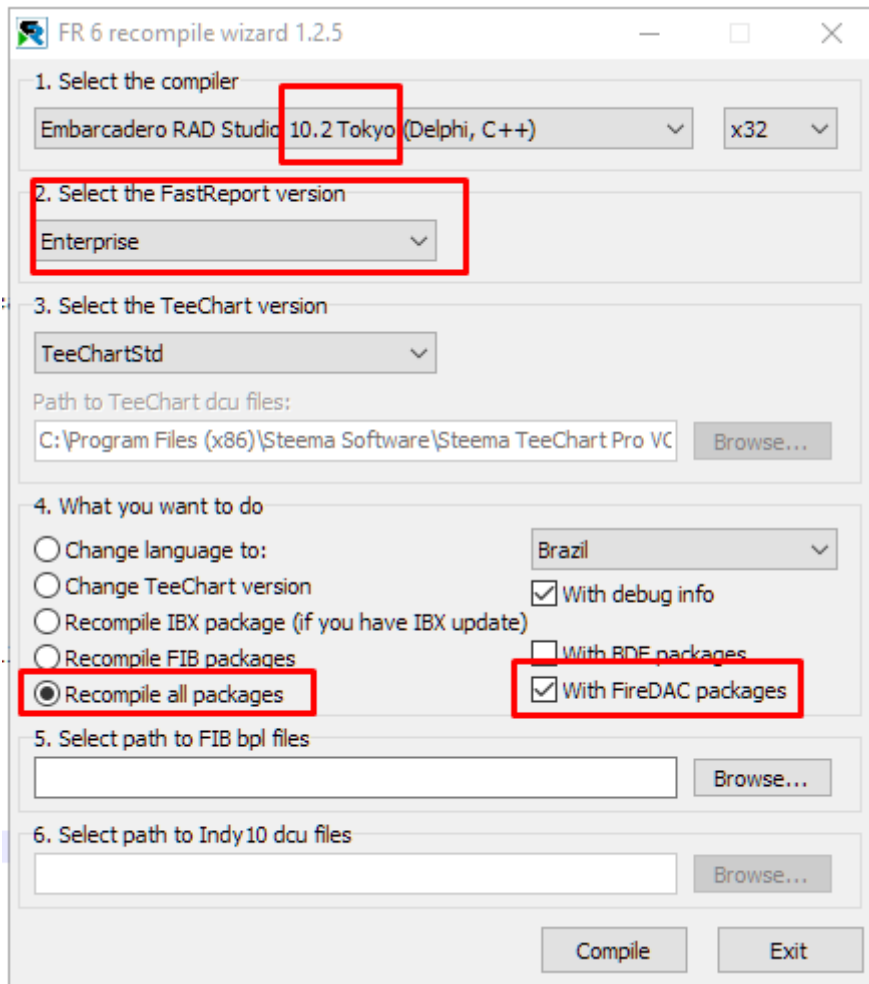

Após concluído o processo, pode fechar a janela.

Com Delphi aberto

- Se aparecer erro ao abrir, clique em **No**.

- [Alterar sua Library](#) para a atualizada disponível na Wiki

- Instalar os pacotes, para isso(faça duas vezes esse procedimento):

- Menu Component -> Install Packages -> Botão Add
- Navegar até a LibD25 dentro de Componentes\Terceiros\FastReport
- Selecionar todos arquivos ".bpl" e apertar em Abrir
- Irá aparecer várias mensagens de erro, pode apertar OK em todas.
- Feche a janela.

Para verificar se deu certo, na paleta de componentes, busque por frx e veja a versão e as paletas criadas, caso não apareça, feche e abra novamente o Delphi:

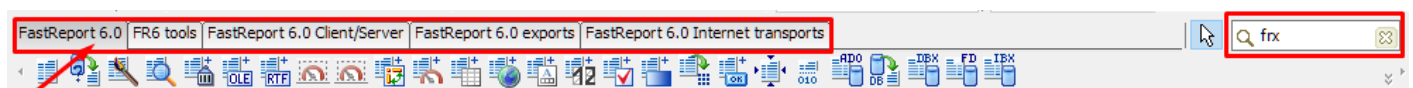

Se tudo tiver dado certo, pode excluir a pasta que renomeou no começo do processo, que nesse caso chamamos de ***LibD25 Antiga***.

Pronto.

Desconsiderar - excluir página

Novo método a partir do ponto 2

1. Desinstalar o FastReport antigo

Com Delphi aberto

Menu Component -> Install Packages -> Localize e remova os itens abaixo:

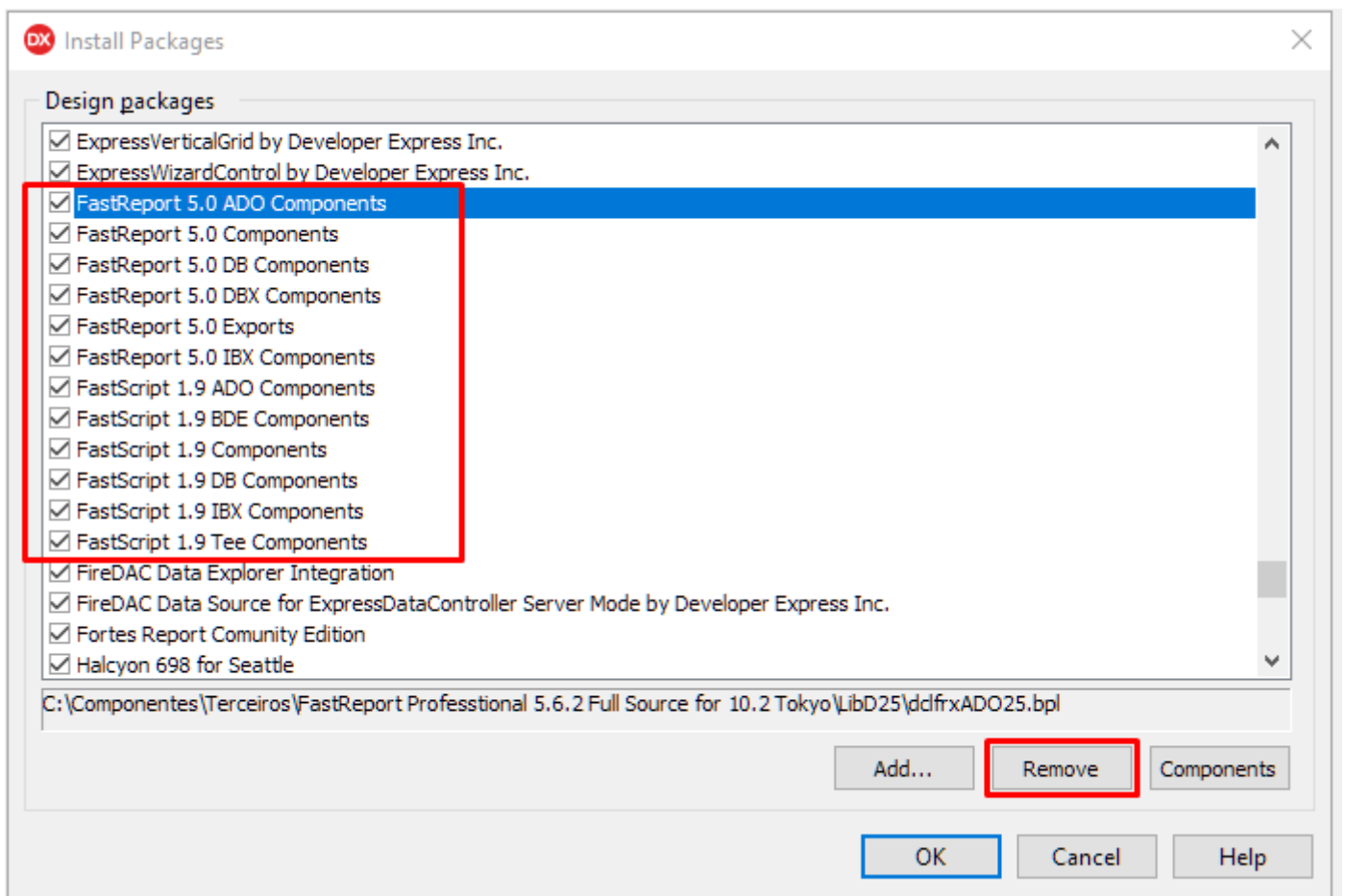

Aperte em OK.

Instalando a nova versão

Com Delphi fechado

- Acessar a pasta **Componentes\Terceiros\FastReport**
- Altere o nome da pasta **LibD25** para algo diferente, exemplo **LibD25 Antiga**
- Executar como **Administrador Recompile.exe**

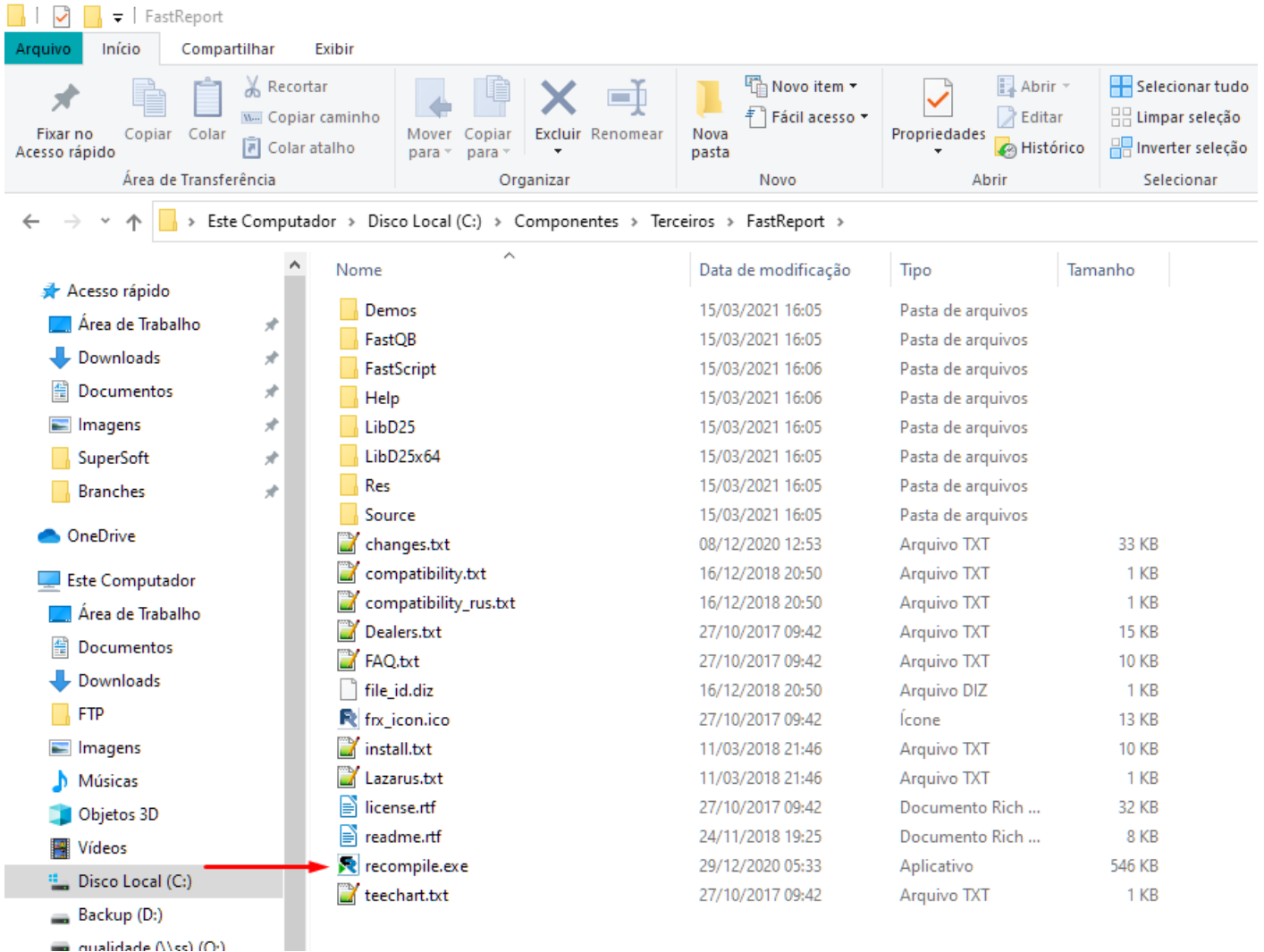

- Deixar conforme a imagem a baixo se atentando ao campos em destaque, e apertar em **"Compile"**

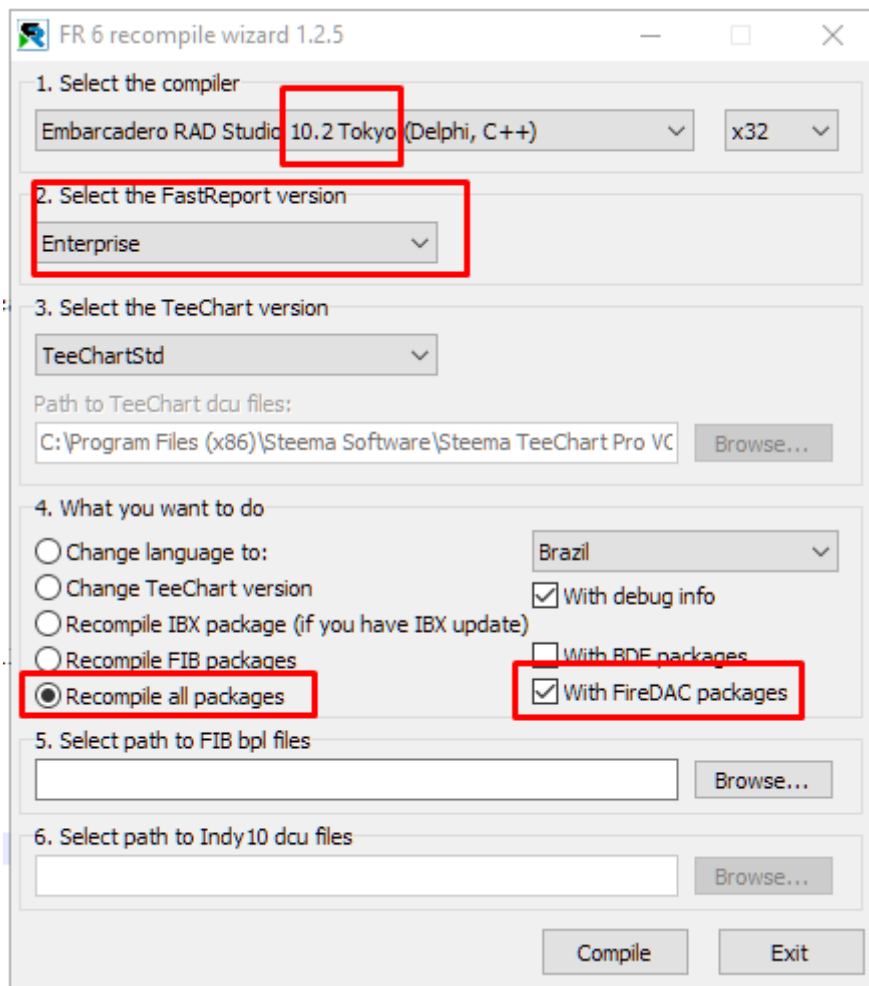

Após concluído o processo, pode fechar a janela.

Com Delphi aberto

- Se aparecer erro ao abrir, clique em **No**.
- [Alterar sua Library](#) para a atualizada disponível na Wiki

2. Instalar os pacotes

Para realizar o procedimento:

- Menu Component ->

Instalar os pacotes, para isso (faça duas vezes esse procedimento):

- Menu Component -> Install Packages -> Botão Add
- Navegar até a LibD25 dentro de Componentes\Terceiros\FastReport
- Selecionar todos arquivos ".bpl" e apertar em Abrir

- Irá aparecer várias mensagens de erro, pode apertar OK em todas.
- Feche a janela.

Para verificar se deu certo, na paleta de componentes, busque por frx e veja a versão e as paletas criadas, caso não apareça, feche e abre novamente o Delphi:

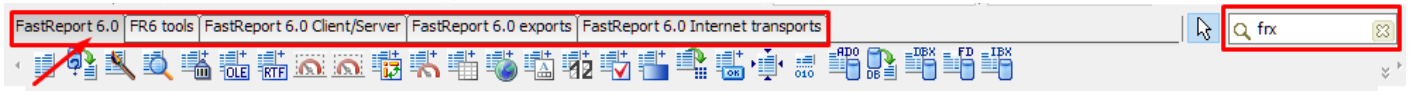

Se tudo tiver dado certo, pode excluir a pasta que renomeou no começo do processo, que nesse caso chamamos de **LibD25 Antiga**.

Pronto.